

Comité de Pilotage PTGE – 21 mars 2025

---

Marsanne



# Ordre du jour

---

1. **Présentation de la phase d'état des lieux (BRLi)**
2. **Examen de la feuille de route PTGE (SMBRJ)**

# Projet de feuille de route

## La feuille de route

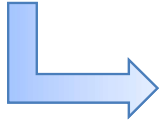

- fixe les objectifs et principes de la démarche PTGE,
- cite les modalités de gouvernance,
- détermine les besoins en étude et prestation extérieure,
- propose un calendrier de la démarche.



**La feuille de route doit être validée par le préfet**

# Projet de feuille de route

## 1 – Rappel contexte Roubion Jabron

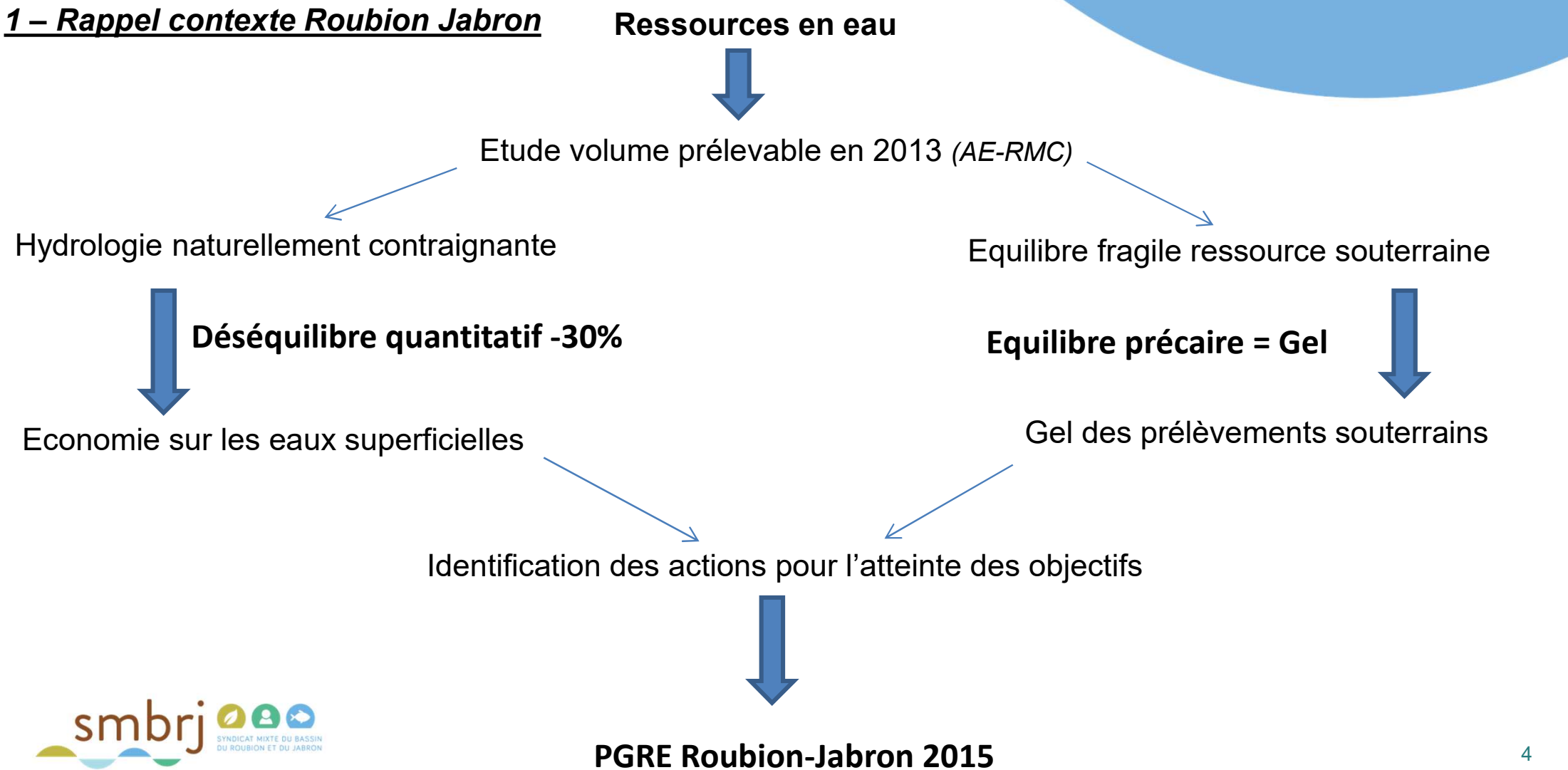

# Projet de feuille de route

## 2 – Rappel du bilan PGRE

**Objectifs du bilan PGRE**  
au terme de 6 années

Respect des volumes Prélevables ?  
→ VP Superficiel : **Non**, mais à venir  
→ VP Souterrain : **Oui**

Actions du PGRE  
Roubion-Jabron 2015 ?  
→ Terminées 11/12

Respect des  
Débits d'objectif étiage (DOE)  
4/5 années ?  
→ Défaut de suivi des débits  
→ Jabron : **Oui** à Souspierre  
→ Roubion : **Non**



# Projet de feuille de route

## 2 – Rappel du bilan PGRE

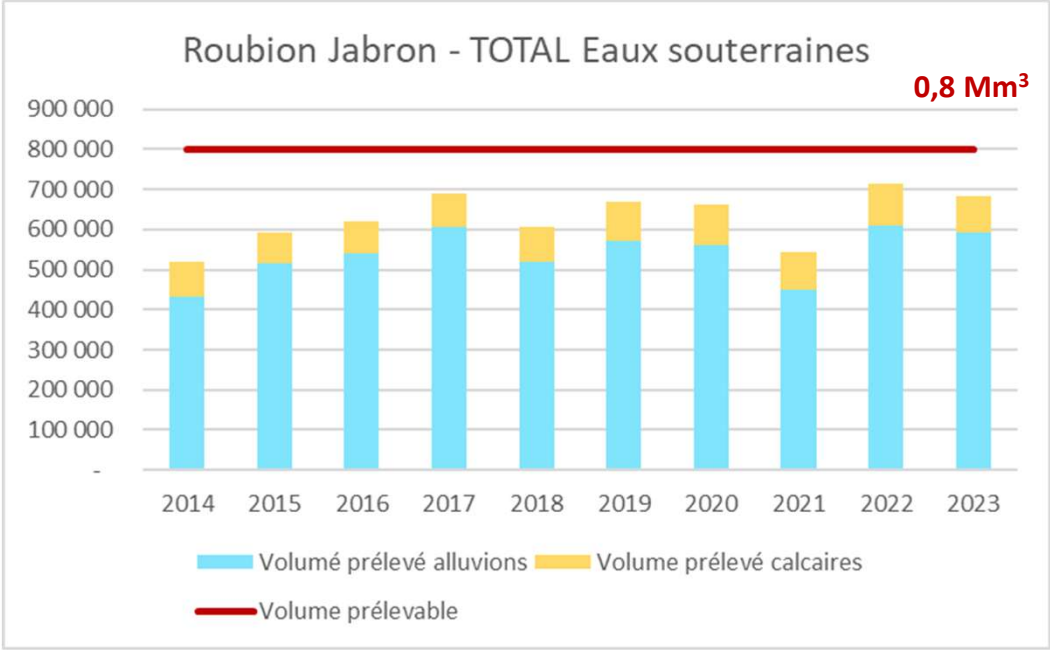
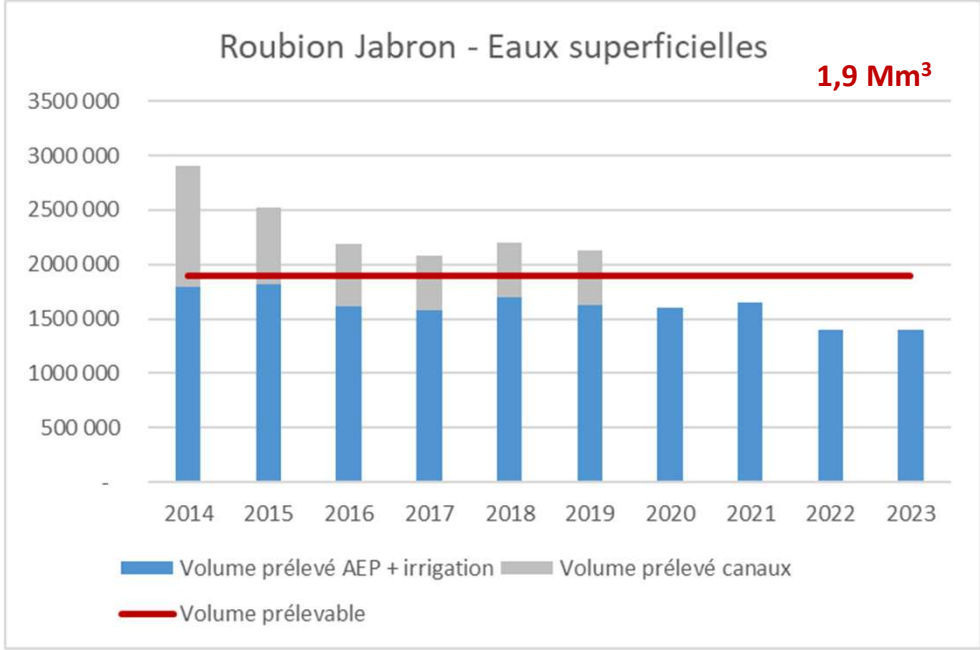

# Projet de feuille de route

---

## **3 – Les objectifs de la démarche PTGE**

- Poursuivre la résorption des déficits,
- Mettre en place une gouvernance adaptée avec l'ensemble des parties prenantes,
- Développer une gestion concertée de la ressource en eau,
- Initier la réflexion en lien avec l'adaptation au changement climatique.

# Projet de feuille de route

## 4 – Le périmètre

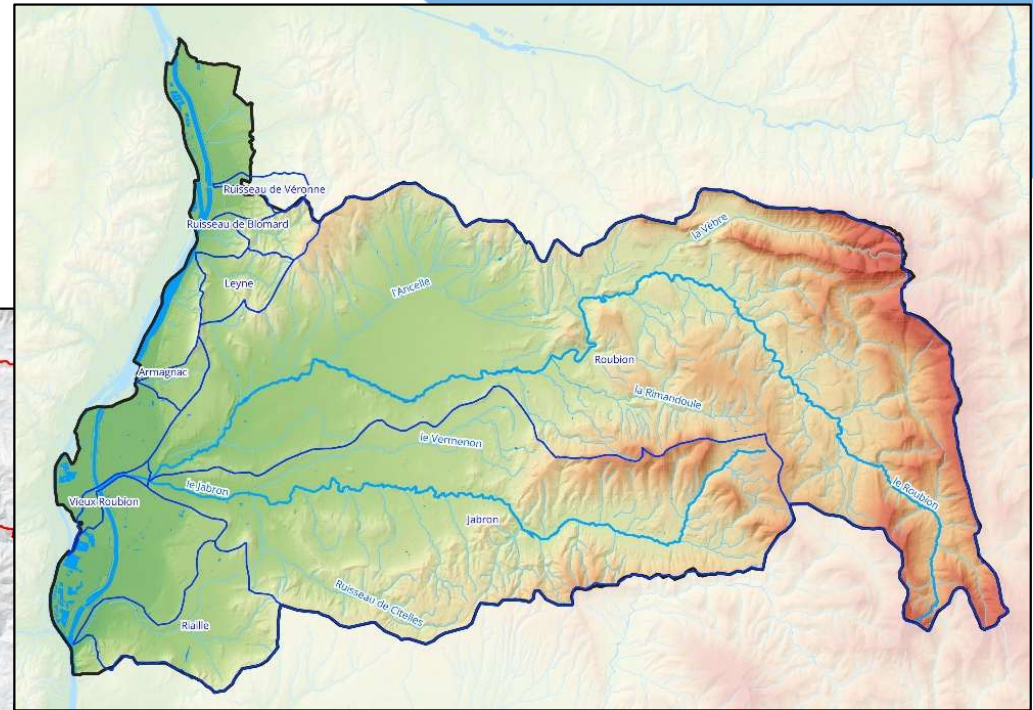
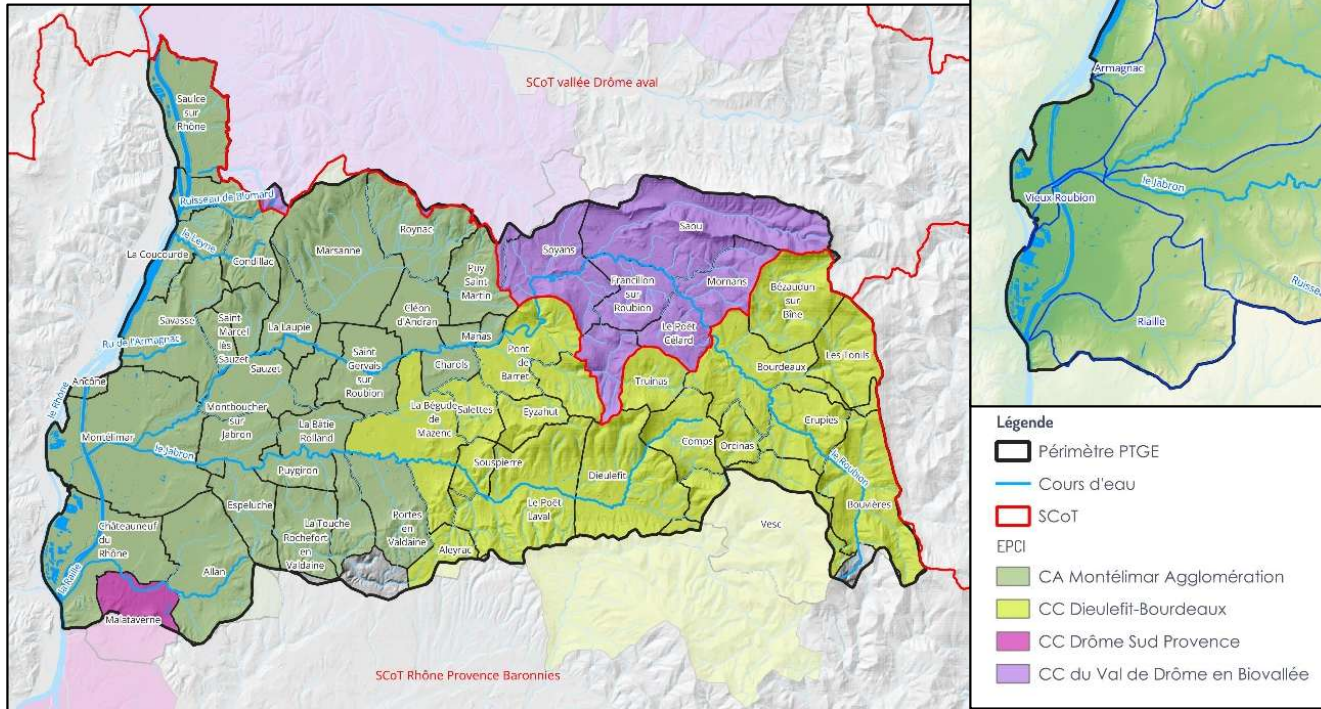



# Projet de feuille de route

## 5 – La Gouvernance

### Un Comité de Pilotage (CoPil) → 40 structures

C'est l'organe qui valide.

Les structures sont plus nombreuses afin de représenter l'ensemble de la thématique à l'échelle du territoire. De ce comité sont issues des propositions, des réflexions, des visions, qui devront être reprises par le CoStrat.

**C'est l'organe qui validera le PTGE et ses étapes d'élaboration.**

### *Répartition des structures du Comité de Pilotage*

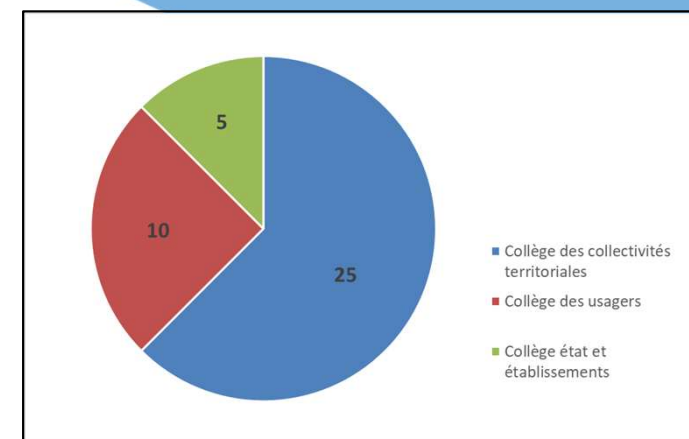

### Un Secrétariat Technique (SecTec) → 5 structures

Appui et accompagnement du SMBRJ sur les aspects méthodologiques, phasage, et retour d'expérience.

Il prépare les Comités Techniques.

Il **pourra être compléter d'autres membres** lors de besoins spécifiques pour l'élaboration et le suivi du PTGE.

### Un Comité Stratégique (CoTech) → 22 structures

C'est la cheville ouvrière du PTGE.

C'est l'organe qui peut travailler un CCTP, suivre les études, travailler la stratégie et les objectifs du PTGE. Il prépare les Comités de Pilotage.

Cet organe est le portage technique et politique du PTGE. La présence d'élus du territoire est ici essentielle **pour initier le processus de gouvernance**, de prise en compte du sujet sur les aspects de fonds, pour débattre efficacement, et **pour donner la place aux élus à la construction de la décision**.

# Projet de feuille de route

## 6 – Les étapes et les besoins

### Les besoins

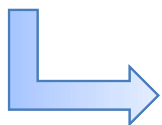

Accompagnement technique :

- Etat des lieux du territoire et de la ressource en eau,
- Prospective climatique,
- Animation et concertation pour le processus d'élaboration.

### Les étapes



L'état des lieux et le diagnostic de territoire : *mars 2025*

Le scénario tendanciel : *juin 2025*

Des scénarios d'actions : *septembre 2025*

La stratégie et le plan d'actions : *octobre à mars 2026*

# Conclusion

---

## Prochaine rencontre PTGE :

- **1<sup>er</sup> Atelier de travail et de concertation : 6 mai**
  - **Matin : acteurs aval du territoire : La Bâtie Rolland**
  - **Après-midi : acteurs amont du territoire : Saoû**
- **2<sup>ème</sup> Comité Stratégique :**
  - **20 mai matin à Dieulefit**
- **2<sup>ème</sup> Comité de Pilotage :**
  - **5 juin matin (lieu à définir)**



Merci de votre attention

